



6350530

Carte Funciară Nr. 21555 Comuna/Oraș/Municipiu: Breaza

**EXTRAS DE CARTE FUNCIARĂ
PENTRU INFORMARE**

Nr.	18164
Ziua	23
Luna	08
Anul	2016

**Oficiul de Cadastru și Publicitate Imobiliară PRAHOVA
Biroul de Cadastru și Publicitate Imobiliară Campina****A. Partea I. Descrierea imobilului**

TEREN Intravilan

Adresa: Loc. Breaza De Jos, Str.Victoriei, Nr. 9, Jud. Prahova

Nr. CF vechi:497(e:6725)

Nr. Crt	Nr cadastral Nr.	Suprafața* (mp)	Observații / Referințe
A1	CAD: 770	Din acte: 195 Masurata: 213,84	

Construcții

Crt	Nr cadastral Nr.	Adresa	Observații / Referințe
A1.1	CAD: 770-C1	Loc. Breaza De Jos, Str.Victoriei, Nr. 9, Jud. Prahova	S. construita la sol:163 mp; C1-sediu-Sc=163,12 mp compusa din P+E astfel:-parter-Sc=163,12 mp ,Su=132,14 mp ;-etaj-Sc=163,12 mp ,Su=132,14mp

B. Partea II. Proprietari și acte

Inscrieri privitoare la dreptul de proprietate și alte drepturi reale	Referințe
3727 / 01/11/2000	
Contract De Vanzare-Cumparare nr. 691, din 17/03/1997 emis de NP Francu ;	
B1	intabulare, drept de PROPRIETATE, cumparare ca bun propriu, dobandit prin Conventie, cota actuala 1/1, cota initiala 1/1 1) ENGIE ROMANIA SA, CIF:13093222
132 / 05/01/2010	
Alte Acte nr. 21112, din 09/12/2009 emis de BCPI Campina ;	
B3	, se îndreapta eroarea materiala strecurata in prima parte a cartii funciare in sensul ca numarul postal al imobilului este " 9" si nu " 7", cum din eroare a fost trecut
18164 / 23/08/2016	
Act Administrativ nr. 126752, din 17/03/2016 emis de OFICIUL NATIONAL AL REGISTRULUI COMERTULUI BUCURESTI CERTIFICAT DE INREGISTRARE MENTIUNI; Act Administrativ nr. 126752, din 17/03/2016 emis de OFICIUL NATIONAL AL REGISTRULUI COMERTULUI BUCURESTI CERTIFICAT CONSTATATOR; Act Administrativ nr. 57769, din 18/03/2016 emis de OFICIUL NATIONAL AL REGISTRULUI COMERTULUI BUCURESTI REZOLUTIE; Act Administrativ nr. FN, din 24/02/2016 emis de SOCIETATEA ENGIE ROMANIA SA ACT CONSTITUTIV; Act Administrativ nr. 1, din 24/02/2016 emis de A.G.E.A A GDF SUEZ ENERGY ROMANIA SA HOTARARE;	
B4	, se noteaza schimbarea denumirii proprietarei de sub B1 din SC"GDF SUEZ ENERGY ROMANIA"SA in ENGIE ROMANIA SA

C. Partea III. SARCINI .

Inscrieri privind dezmembramintele dreptului de proprietate, drepturi reale de garanție și sarcini	Referințe
NU SUNT	



100038871639

Incheiere Nr. 18164 / 23-08-2016

**Oficiul de Cadastru și Publicitate Imobiliară PRAHOVA
Biroul de Cadastru și Publicitate Imobiliară Campina**

Dosarul nr. 18164 / 23-08-2016

INCHEIERE Nr. 18164**Registrator:** Stefan Elena-Beatrice**Asistent:** Ionita Violeta-Elena

Asupra cererii introduse de SC ENGIE ROMANIA SA domiciliat in Loc. Bucuresti Sectorul 4, Str.Marasesti, Nr. 4-6, Jud. Bucuresti privind Notare in cartea funciara, in baza:

-Act Administrativ nr.1/24-02-2016 emis de A.G.E.A A GDF SUEZ ENERGY ROMANIA SA;

-Act Administrativ nr.FN/24-02-2016 emis de SOCIETATEA ENGIE ROMANIA SA;

-Act Administrativ nr.126752/17-03-2016 emis de OFICIUL NATIONAL AL REGISTRULUI COMERTULUI BUCURESTI;

-Act Administrativ nr.57769/18-03-2016 emis de OFICIUL NATIONAL AL REGISTRULUI COMERTULUI BUCURESTI

fiind indeplinite conditiile prevazute la art. 29 din Legea cadastrului si a publicitatii imobiliare nr. 7/1996, republicata, cu modificarile si completarile ulterioare, tariful achitat in suma de 60 lei, cu documentul de plata:

-Chitanta interna nr.231702/23-08-2016 in suma de 60

pentru serviciul avand codul 242

Vazand referatul asistentului registrator in sensul ca nu exista impedimente la inscriere

DISPUNE

Admiterea cererii cu privire la:

- imobilul cu nr. cadastral 770, inscris in cartea funciara 21555 UAT Breaza avand proprietarii:

...(primele din 0 inscrieri);

- se noteaza schimbarea denumirii proprietarei de sub B1 din SC"GDF SUEZ ENERGY ROMANIA"SA in ENGIE ROMANIA SA asupra A.1,A1.1 sub B.4 din cartea funciara 21555 UAT Breaza;

Prezenta se va comunica părților:

Sc Engie Romania Sa

Engie Romania Sa

*) Cu drept de reexaminare in termen de 15 zile de la comunicare, care se depune la Biroul de Cadastru si Publicitate Imobiliara Campina, se inscrie in cartea funciara si se solutioneaza de catre registratorul-sef

Data soluționării,

26-08-2016

Registrator,

Stefan Elena-Beatrice

(parafa si semnătura)



Asistent Registrator,

Ionita Violeta-Elena

(parafa si semnătura)

*) Cu excepția situațiilor prevăzute la Art. 62 alin. (1) din Regulamentul de avizare, recepție și inscriere in evidențele de cadastru și carte funciara, aprobat prin ODG Nr. 700/2014.



Anexa Nr. 1 La Partea I**Teren**

Nr cadastral	Suprafața masurată (mp)*	Observații / Referințe
21555	213,84	

* Suprafața este determinată în planul de proiecție Stereo 70.

DETALII LINIARE IMOBIL

*Geometria pentru acest imobil nu a fost găsită.***Date referitoare la teren**

Crt	Categorie folosință	Intra vilan	Suprafața (mp)	Tarla	Parcelă	Nr. topo	Observații / Referințe
1	curți constructii	DA	213				

Date referitoare la construcții

Crt	Număr	Destinație construcție	Supraf. (mp)	Situație juridică	Observații / Referințe
A1.1	CAD: 770-C1	construcții anexa	163	Cu acte	; S. construita la sol:163 mp; C1-sediu-Sc=163,12 mp compusa din P+E astfel:-parter-Sc=163,12 mp ,Su=132,14 mp ;-etaj-Sc=163,12 mp ,Su=132,14mp

Certific că prezentul extras corespunde cu pozițiile în vigoare din cartea funciară originală, păstrată de acest birou.

Prezentul extras de carte funciară este valabil la autentificarea de către notarul public a actelor juridice prin care se sting drepturile reale precum și pentru dezbateră succesiunilor, iar informațiile prezentate sunt susceptibile de orice modificare, în condițiile legii.

S-a achitat tariful de 60 RON, -Chitanța internă nr.231702/23-08-2016 în suma de 60, pentru serviciul de publicitate imobiliară cu codul nr. 242.

Data soluționării,

25-08-2016

Data eliberării,

/ /

01 SEP. 2016

Asistent Registrator,

Ionita Violeta-Elena

(parafă și semnătura)

IONITA VIOLETA ELENA
Asistent Registrator Principal



Referent,

ARMEANU Georgiana Adriana

REFERENT

Anne



10850140

Carte Funciară Nr. 24999 Comuna/Oraș/Municipiu: Breaza

**EXTRAS DE CARTE FUNCİARĂ
PENTRU INFORMARE**

Nr.	18168
Ziua	23
Luna	08
Anul	2016

**Oficiul de Cadastru și Publicitate Imobiliară PRAHOVA
Biroul de Cadastru și Publicitate Imobiliară Campina****A. Partea I. Descrierea imobilului****TEREN** Intravilan**Adresa:** Loc. Breaza De Sus, Str.Colonel Popovici, Nr. 34, Jud. Prahova

Nr. Crt	Nr cadastral Nr.	Suprafața* (mp)	Observații / Referințe
A1	24999	Din acte: 312 Masurata: 309	

B. Partea II. Proprietari și acte

Inscrieri privitoare la dreptul de proprietate și alte drepturi reale	Referințe	
1275 / 27/01/2012		
Act Notarial nr. 1823, din 13/03/1992 emis de Notariatul de Stat Local Campina act notarial nr. 1244/02-07-1998 emis de Biroul Notarului Public Meliade Riba;;		
B1	Intabulare, drept de PROPRIETATE, cumparare ca bun comun, dobandit prin Conventie, cota actuala 1/3, cota initiala 1/3 1) PASCOLEA IONICA 2) PASCOLEA ROZA	A1
B3	Intabulare, drept de PROPRIETATE, cumparare ca bun comun, dobandit prin Conventie, cota actuala 1/3, cota initiala 1/3 1) TOANCHINA IOAN 2) TOANCHINA ELENA	A1
11417 / 31/07/2012		
Act Notarial nr. 435, din 13/07/2012 emis de IONITA ARISTITA-ADINA ;		
B4	Intabulare, drept de PROPRIETATE, cumparare ca bun propriu, dobandit prin Conventie, cota actuala 1/3, cota initiala 1/3 1) ENGIE ROMANIA SA, CIF:13093222	A1
18168 / 23/08/2016		
Act Administrativ nr. B 3195318, din 09/06/2016 emis de OFICIUL NATIONAL AL REGISTRULUI COMERTULUI BUCURESTI CERTIFICAT DE INREGISTRARE; Act Administrativ nr. 126752, din 17/03/2016 emis de OFICIUL NATIONAL AL REGISTRULUI COMERTULUI BUCURESTI CERTIFICAT DE INREGISTRARE MENTIUNI; Act Administrativ nr. 126752, din 17/03/2016 emis de OFICIUL NATIONAL AL REGISTRULUI COMERTULUI BUCURESTI CERTIFICAT CONSTATATOR; Act Administrativ nr. FN, din 24/02/2016 emis de SOCIETATEA ENGIE ROMANIA SA ACT CONSTITUTIV; Act Administrativ nr. 1, din 24/02/2016 emis de A.G.E.A A GDF SUEZ ENERGY ROMANIA SA HOTARARE; Act Administrativ nr. 57769, din 18/03/2016 emis de OFICIUL NATIONAL AL REGISTRULUI COMERTULUI BUCURESTI REZOLUTIE;		
B5	, se noteaza schimbarea denumirii proprietarei de sub B 4 din SC"GDF SUEZ ENERGY ROMANIA"SA in ENGIE ROMANIA SA	A1

C. Partea III. SARCINI .

Inscrieri privind dezmembramintele dreptului de proprietate, drepturi reale de garanție și sarcini	Referințe
NU SUNT	

Anexa Nr. 1 La Partea I

Teren

Nr cadastral	Suprafața măsurată (mp)*	Observații / Referințe
24999	309	

* Suprafața este determinată în planul de proiecție Stereo 70.

DETALII LINIARE IMOBIL

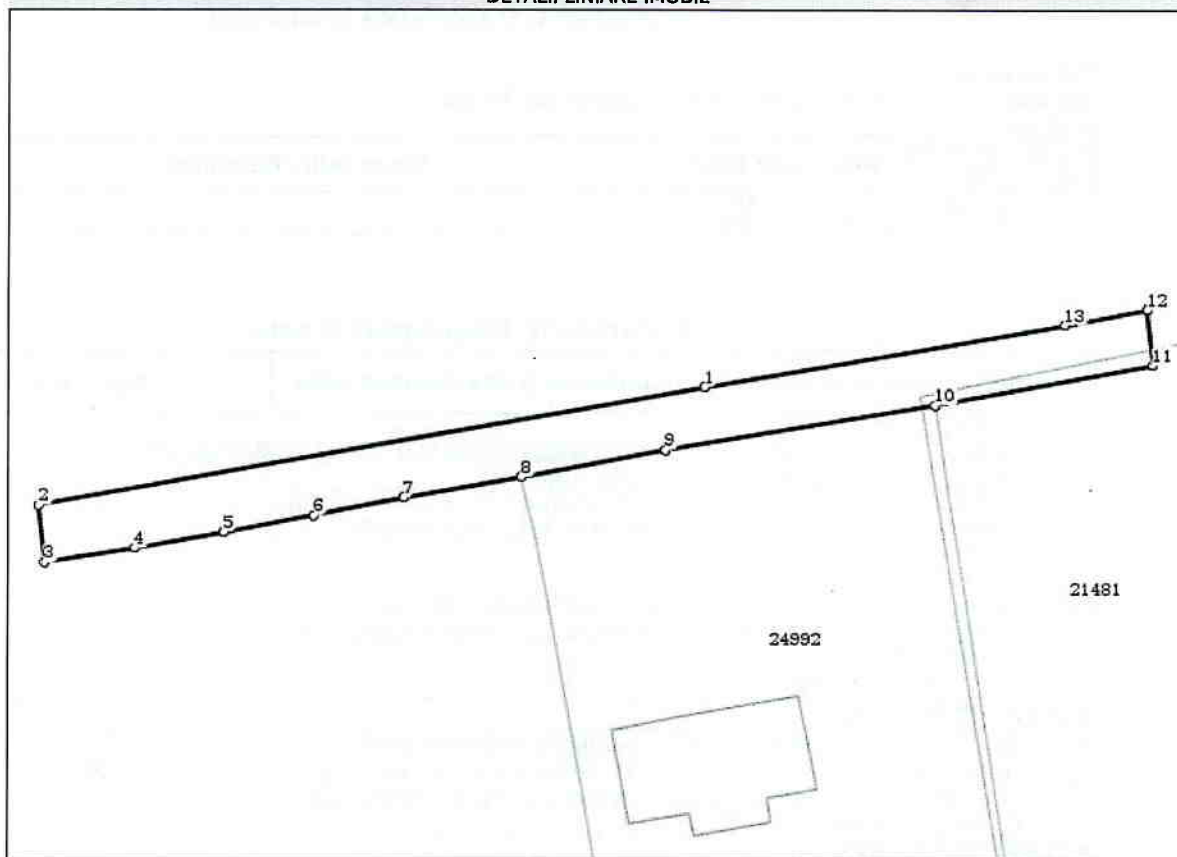

Date referitoare la teren

Crt	Categorie folosință	Intravilan	Suprafața (mp)	Tarla	Parcelă	Nr. topo	Observații / Referințe
1	drum	DA	309	28	524		

Lungime Segmente

1) Valorile lungimilor segmentelor sunt obținute din proiecție în plan.

Punct început	Punct sfârșit	Lungime segment (m)
1	2	46.955
2	3	4.004
3	4	6.29
4	5	6.32
5	6	6.358

Punct început	Punct sfârșit	Lungime segment (m)
6	7	6.318
7	8	8.337
8	9	10.192
9	10	18.962
10	11	15.389
11	12	3.847
12	13	5.795
13	1	25.4

** Lungimile segmentelor sunt determinate în planul de proiecție Stereo 70 și sunt rotunjite la 10 centimetri.
 *** Distanța dintre puncte este formată din segmente cumulate ce sunt mai mici decât valoarea 10 centimetri.

Certific că prezentul extras corespunde cu pozițiile în vigoare din cartea funciară originală, păstrată de acest birou.

Prezentul extras de carte funciară este valabil la autentificarea de către notarul public a actelor juridice prin care se sting drepturile reale precum și pentru dezbaterea succesiunilor, iar informațiile prezentate sunt susceptibile de orice modificare, în condițiile legii.

S-a achitat tariful de 60 RON, -Chitanța internă nr.231704/23-08-2016 în suma de 60, pentru serviciul de publicitate imobiliară cu codul nr. 242.

Data soluționării,

25-08-2016

Data eliberării,

1 / 1

Asistent Registrator,

Ionita Violeta-Elena

101 (parafa și semnătura)
 Asistent Registrator Principal



Referent,

ARMEANU Georgiana Adriana

REFERENT

(parafa și semnătura)

Anne

01 SEP. 2016



100038871904

Incheiere Nr. 18168 / 23-08-2016

**Oficiul de Cadastru și Publicitate Imobiliară PRAHOVA
Biroul de Cadastru și Publicitate Imobiliară Campina**

Dosarul nr. 18168 / 23-08-2016

INCHEIERE Nr. 18168**Registrator:** Stefan Elena-Beatrice**Asistent:** Ionita Violeta-Elena

Asupra cererii introduse de ENGIE ROMANIA SA domiciliat in Loc. Bucuresti Sectorul 4, Str. Marasesti, Nr. 4-6, Jud. Bucuresti privind Notare in cartea funciara, in baza:

- Act Administrativ nr.1/24-02-2016 emis de A.G.E.A A GDF SUEZ ENERGY ROMANIA SA;
- Act Administrativ nr.FN/24-02-2016 emis de SOCIETATEA ENGIE ROMANIA SA;
- Act Administrativ nr.126752/17-03-2016 emis de OFICIUL NATIONAL AL REGISTRULUI COMERTULUI BUCURESTI;
- Act Administrativ nr.57769/18-03-2016 emis de OFICIUL NATIONAL AL REGISTRULUI COMERTULUI BUCURESTI;
- Act Administrativ nr.B 3195318/09-06-2016 emis de OFICIUL NATIONAL AL REGISTRULUI COMERTULUI BUCURESTI

fiind indeplinite conditiile prevazute la art. 29 din Legea cadastrului si a publicitatii imobiliare nr. 7/1996, republicata, cu modificarile si completarile ulterioare, tariful achitat in suma de 60 lei, cu documentul de plata:

-Chitanta interna nr.231704/23-08-2016 in suma de 60 pentru serviciul avand codul 242

Vazand referatul asistentului registrator in sensul ca nu exista impedimente la inscriere

DISPUNE

Admiterea cererii cu privire la:

- imobilul cu nr. cadastral 24999, inscris in cartea funciara 24999 UAT Breaza avand proprietarii: PASCULEA IONICA, PASCULEA ROZA in cota de 1/3 de sub B.1, TOANCHINA ELENA, TOANCHINA IOAN in cota de 1/3 de sub B.3, S.C. GDF SUEZ ENERGY ROMANIA S.A. in cota de 1/3 de sub B.4, ;
- se noteaza schimbarea denumirii proprietarei de sub B 4 din SC"GDF SUEZ ENERGY ROMANIA"SA in ENGIE ROMANIA SA asupra A.1 sub B.5 din cartea funciara 24999 UAT Breaza;

Prezenta se va comunica părților:

Engie Romania Sa

*) Cu drept de reexaminare in termen de 15 zile de la comunicare, care se depune la Biroul de Cadastru si Publicitate Imobiliara Campina, se inscrie in cartea funciara si se solutioneaza de catre registratorul-sef

Data soluționării,

25-08-2016

Registrator,

Stefan Elena-Beatrice

(parafa si semnătura)

Asistent Registrator,

Ionita Violeta-Elena

(parafa si semnătura)



*) Cu excepția situațiilor prevăzute la Art. 62 alin. (1) din Regulamentul de avizare, recepție și inscriere in evidențele de cadastru și carte funciara, aprobat prin ODG Nr. 700/2014.





6351252

Carte Funciară Nr. 21566 Comuna/Oraș/Municipiu: Breaza

**EXTRAS DE CARTE FUNCIARĂ
PENTRU INFORMARE**

Nr.	18165
Ziua	23
Luna	08
Anul	2016

**Oficiul de Cadastru și Publicitate Imobiliară PRAHOVA
Biroul de Cadastru și Publicitate Imobiliară Campina****A. Partea I. Descrierea imobilului****TEREN** Intravilan**Adresa:** Loc. Breaza De Jos, Str.Col. Popovici, Nr. 34, Jud. Prahova

Nr. CF vechi:497(e:497)

Nr. Crt	Nr cadastral Nr.	Suprafața* (mp)	Observații / Referințe
A1	CAD: 2884	Din acte: 1.942,35 Masurata: 1.861,59	

B. Partea II. Proprietari și acte

Inscrieri privitoare la dreptul de proprietate și alte drepturi reale	Referințe
755 / 02/03/2004	
Contract De Vanzare-Cumparare nr. 942, din 20/10/1997 emis de NP MIHEA STELIANA- MIZIL ;	
B3	Intabulare, drept de PROPRIETATE, cumparare ca bun propriu, dobandit prin Conventie, cota actuala 1/1, cota initiala 1/1 1) ENGIE ROMANIA SA, CIF:13093222
18165 / 23/08/2016	
Act Administrativ nr. 126752, din 17/03/2016 emis de OFICIUL NATIONAL AL REGISTRULUI COMERTULUI BUCURESTI CERTIFICAT DE INREGISTRARE MENTIUNI; Act Administrativ nr. FN, din 24/02/2016 emis de SOCIETATEA ENGIE ROMANIA SA ACT CONSTITUTIV; Act Administrativ nr. 57769, din 18/03/2016 emis de OFICIUL NATIONAL AL REGISTRULUI COMERTULUI BUCURESTI REZOLUTIE; Act Administrativ nr. 1, din 24/02/2016 emis de A.G.E.A A GDF SUEZ ENERGY ROMANIA SA HOTARARE; Act Administrativ nr. 126752, din 17/03/2016 emis de OFICIUL NATIONAL AL REGISTRULUI COMERTULUI BUCURESTI CERTIFICAT CONSTATATOR;	
B5	se noteaza schimbarea denumirii proprietarei de sub B1 din SC"GDF SUEZ ENERGY ROMANIA"SA in ENGIE ROMANIA SA

C. Partea III. SARCINI .

Inscrieri privind dezmembramintele dreptului de proprietate, drepturi reale de garanție și sarcini	Referințe
NU SUNT	

Anexa Nr. 1 La Partea I**Teren**

Nr cadastral	Suprafața măsurată (mp)*	Observații / Referințe
21566	1.861,59	

* Suprafața este determinată în planul de proiecție Stereo 70.

DETALII LINIARE IMOBIL

Geometria pentru acest imobil nu a fost găsită.

Date referitoare la teren

Crt	Categorie folosință	Intra vilan	Suprafața (mp)	Tarla	Parcelă	Nr. topo	Observații / Referințe
1	curți construcții	DA	1.861				

Certific că prezentul extras corespunde cu pozițiile în vigoare din cartea funciară originală, păstrată de acest birou.

Prezentul extras de carte funciară este valabil la autentificarea de către notarul public a actelor juridice prin care se sting drepturile reale precum și pentru dezbaterile succesiunilor, iar informațiile prezentate sunt susceptibile de orice modificare, în condițiile legii.

S-a achitat tariful de 60 RON, -Chitanța internă nr.231707/23-08-2016 în suma de 60, pentru serviciul de publicitate imobiliară cu codul nr. 242.

Data soluționării,
25-08-2016

Data eliberării,
/ /

Asistent Registrator,
Ionița Violeta-Elena

(parafa și semnătura)

IONITA VIOLETA ELENA
Asistent Registrator Principal

Referent,

ARMEANU Georgiana Adriana
REFERENT

(parafa și semnătura)

AME

01 SEP. 2016



100038871746

Incheiere Nr. 18165 / 23-08-2016

**Oficiul de Cadastru și Publicitate Imobiliară PRAHOVA
Biroul de Cadastru și Publicitate Imobiliară Campina**

Dosarul nr. 18165 / 23-08-2016

INCHEIERE Nr. 18165**Registrator:** Stefan Elena-Beatrice**Asistent:** Ionita Violeta-Elena

Asupra cererii introduse de SC ENGIE ROMANIA SA domiciliat in Loc. Bucuresti Sectorul 4, Str.Marasesti, Nr. 4-6, Jud. Bucuresti privind Notare in cartea funciara, in baza:

- Act Administrativ nr.1/24-02-2016 emis de A.G.E.A A GDF SUEZ ENERGY ROMANIA SA;
- Act Administrativ nr.FN/24-02-2016 emis de SOCIETATEA ENGIE ROMANIA SA;
- Act Administrativ nr.126752/17-03-2016 emis de OFICIUL NATIONAL AL REGISTRULUI COMERTULUI BUCURESTI;
- Act Administrativ nr.57769/18-03-2016 emis de OFICIUL NATIONAL AL REGISTRULUI COMERTULUI BUCURESTI

fiind indeplinite conditiile prevazute la art. 29 din Legea cadastrului si a publicitatii imobiliare nr. 7/1996, republicata, cu modificarile si completarile ulterioare, tariful achitat in suma de 60 lei, cu documentul de plata:

-Chitanta interna nr.231707/23-08-2016 in suma de 60

pentru serviciul avand codul 242

Vazand referatul asistentului registrator in sensul ca nu exista impedimente la inscriere

DISPUNE

Admiterea cererii cu privire la:

- imobilul cu nr. cadastral 2884, inscris in cartea funciara 21566 UAT Breaza avand proprietarii: GDF SUEZ ENERGY ROMANIA S.A. in cota de 1/1 de sub B.3, ;
- se noteaza schimbarea denumirii proprietarei de sub B1 din SC"GDF SUEZ ENERGY ROMANIA"SA in ENGIE ROMANIA SA asupra A.1 sub B.5 din cartea funciara 21566 UAT Breaza;

Prezenta se va comunica părților:

Engie Romania Sa

Sc Engie Romania Sa

*) Cu drept de reexaminare in termen de 15 zile de la comunicare, care se depune la Biroul de Cadastru si Publicitate Imobiliara Campina, se inscrie in cartea funciara si se solutioneaza de catre registratorul-sef

Data soluționării,

25-08-2016

Registrator,

Stefan Elena-Beatrice

(parafa si semnătura)



Asistent Registrator,

Ionita Violeta-Elena

(parafa si semnătura)

*) Cu excepția situațiilor prevăzute la Art. 62 alin. (1) din Regulamentul de avizare, recepție și inscriere în evidențele de cadastru și carte funciara, aprobat prin ODG Nr. 700/2014.





6350946

Carte Funciară Nr. 21559 Comuna/Oraș/Municipiu: Breaza

**EXTRAS DE CARTE FUNCIARĂ
PENTRU INFORMARE**

Nr.	18162
Ziua	23
Luna	08
Anul	2016

**Oficiul de Cadastru și Publicitate Imobiliară PRAHOVA
Biroul de Cadastru și Publicitate Imobiliară Campina****A. Partea I. Descrierea imobilului**

TEREN Intravilan

Nr. CF vechi:497(e:6745)

Adresa: Loc. Breaza De Jos, Str.Victoriei, Nr. 9, Jud. Prahova

Nr. cadastral vechi:769

Nr. Crt	Nr. cadastral Nr.	Suprafața* (mp)	Observații / Referințe
A1	21559	Din acte: 113 Masurata: 113	teren de 112,72 mp

B. Partea II. Proprietari și acte

Inscrieri privitoare la dreptul de proprietate și alte drepturi reale	Referințe
3450 / 11/10/2000	
Contract De Vanzare-Cumparare nr. 891, din 27/09/2000 emis de NP Onea Lucia-Comarnic ;	
B1	Intabulare, drept de PROPRIETATE, cumparare ca bun propriu, dobandit prin Conventie, cota actuala 1/1, cota initiala 1/1 1) ENGIE ROMANIA SA, CIF:13093222
18162 / 23/08/2016	
Act Administrativ nr. 1, din 24/02/2016 emis de A.G.E.A A GDF ENERGY ROMANIA SA HOTARARE; Act Administrativ nr. B 3195318, din 09/06/2000 emis de OFICIUL NATIONAL AL REGISTRULUI COMERTULUI BUCURESTI CERTIFICAT DE INREGISTRARE; Act Administrativ nr. 126752, din 17/03/2016 emis de OFICIUL NATIONAL AL REGISTRULUI COMERTULUI BUCURESTI CERTIFICAT DE INREGISTRARE MENTIUNI; Act Administrativ nr. 57769, din 18/03/2016 emis de OFICIUL NATIONAL AL REGISTRULUI COMERTULUI BUCURESTI REZOLUTIE; Act Administrativ nr. 126752, din 17/03/2016 emis de OFICIUL NATIONAL AL REGISTRULUI COMERTULUI BUCURESTI CERTIFICAT CONSTATATOR; Act Administrativ nr. FN, din 24/02/2016 emis de SOCIETATEA ENGIE ROMANIA SA ACT CONSTITUTIV;	
B3	se noteaza schimbarea denumirii proprietarei de sub B1 din SC"GDF SUEZ ENERGY ROMANIA"SA in ENGIE ROMANIA SA

C. Partea III. SARCINI

Inscrieri privind dezmembramintele dreptului de proprietate, drepturi reale de garanție și sarcini	Referințe
3727 / 01/11/2000	
Contract De Vanzare-Cumparare nr. 691, din 17/03/1997 emis de NP Frincu Ploiesti ;	
C1	Intabulare, drept de FOLOSINTA, asupra cotei de 1/2 1) GHERMAN VIOLETA-GABRIELA
5711 / 26/04/2012	
Certificat Grefa nr. 258/204, din 24/04/2012 emis de JUDECATORIA CAMPINA ;	
C2	se noteaza litigiul din dosar 258/204/2012 Judecatoria Campina avand ca obiect stabilirea masei succesoriale si iesire din indiviziune ,actiune formulata de reclamant Gherman Cristian Gabriel in contradictoriu cu paratii Gherman Eleonora Nicoleta si Manescu(Gherman) Mihaela Roxana

Anexa Nr. 1 La Partea I**Teren**

Nr cadastral	Suprafața măsurată (mp)*	Observații / Referințe
21559	113	teren de 112,72 mp

* Suprafața este determinată în planul de proiecție Stereo 70.

DETALII LINIARE IMOBIL

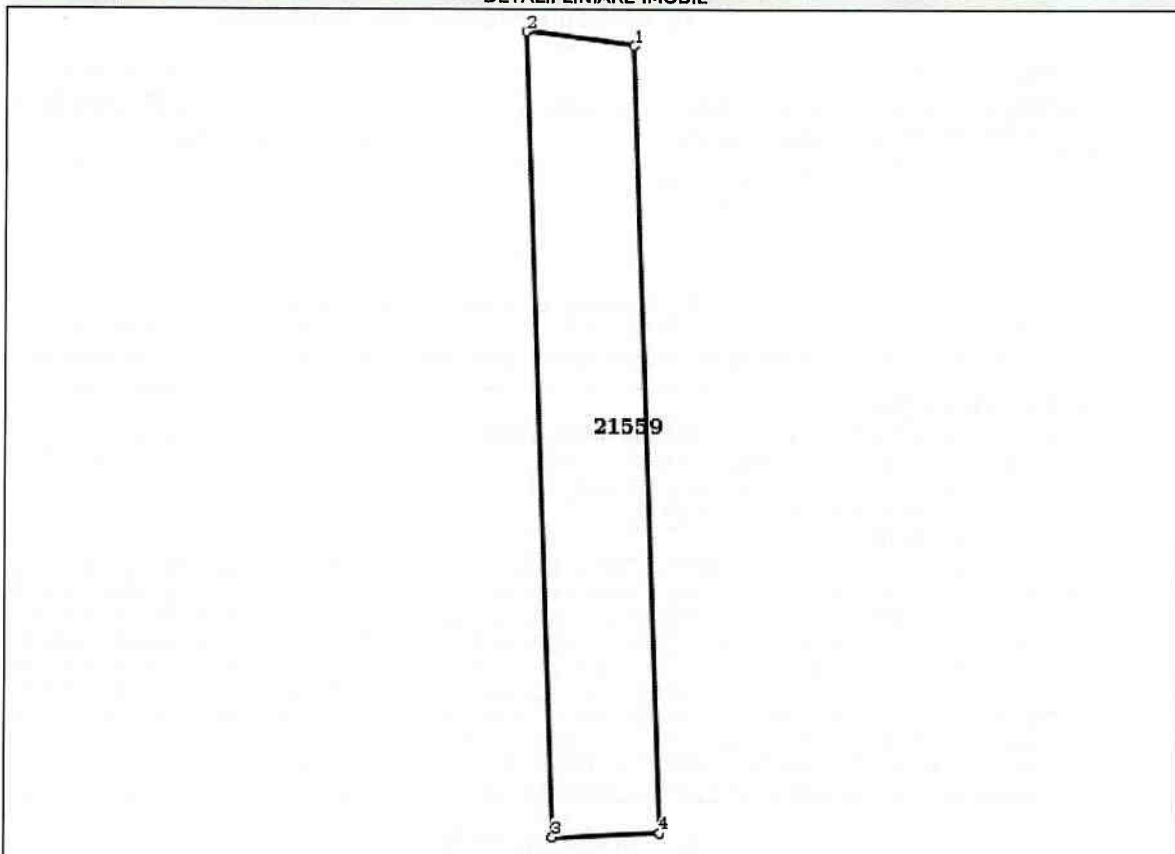
**Date referitoare la teren**

Crt	Categorie folosință	Intra vilan	Suprafața (mp)	Tarla	Parcelă	Nr. topo	Observații / Referințe
1	curți construcții	DA	113				

Lungime Segmente

1) Valorile lungimilor segmentelor sunt obținute din proiecție în plan.

Punct început	Punct sfârșit	Lungime segment (m)
1	2	4.0
2	3	29.618
3	4	3.95
4	1	28.959

** Lungimile segmentelor sunt determinate în planul de proiecție Stereo 70 și sunt rotunjite la 10 centimetri.

***** Distanța dintre puncte este formată din segmente cumulate ce sunt mai mici decât valoarea 10 centimetri.**

Certific că prezentul extras corespunde cu pozițiile in vigoare din cartea funciară originală, păstrată de acest birou.

Prezentul extras de carte funciară este valabil la autentificarea de către notarul public a actelor juridice prin care se sting drepturile reale precum și pentru dezbateră succesiunilor, iar informațiile prezentate sunt susceptibile de orice modificare, in condițiile legii.

S-a achitat tariful de 60 RON, -Chitanta interna nr.231701/23-08-2016 in suma de 60, pentru serviciul de publicitate imobiliara cu codul nr. 242.

Data soluționării,
25-08-2016

Data eliberării,
/ /

Asistent Registrator,
Ionita Violeta-Elena

(parafa și semnătura)

IONITA VIOLETA ELENA
Asistent Registrator Principal



Referent

ARMEANU Georgiana Adriana
REFERENT

(parafa și semnătura)

Arme

01 SEP. 2016



100038871466

Incheiere Nr. 18162 / 23-08-2016

**Oficiul de Cadastru și Publicitate Imobiliară PRAHOVA
Biroul de Cadastru și Publicitate Imobiliară Campina**

Dosarul nr. 18162 / 23-08-2016

INCHEIERE Nr. 18162**Registrator:** Stefan Elena-Beatrice**Asistent:** Ionita Violeta-Elena

Asupra cererii introduse de SC ENGIE ROMANIA SA domiciliat in Loc. Bucuresti Sectorul 4, Str.Marasesti, Nr. 4-6, Jud. Bucuresti privind Notare in cartea funciara, in baza:

-Act Administrativ nr.B 3195318/09-06-2000 emis de OFICIUL NATIONAL AL REGISTRULUI COMERTULUI BUCURESTI;

-Act Administrativ nr.1/24-02-2016 emis de A.G.E.A A GDF ENERGY ROMANIA SA;

-Act Administrativ nr.FN/24-02-2016 emis de SOCIETATEA ENGIE ROMANIA SA;

-Act Administrativ nr.126752/17-03-2016 emis de OFICIUL NATIONAL AL REGISTRULUI COMERTULUI BUCURESTI;

-Act Administrativ nr.57769/18-03-2016 emis de OFICIUL NATIONAL AL REGISTRULUI COMERTULUI BUCURESTI

fiind indeplinite conditiile prevazute la art. 29 din Legea cadastrului si a publicitatii imobiliare nr. 7/1996, republicata, cu modificarile si completarile ulterioare, tariful achitat in suma de 60 lei, cu documentul de plata:

-Chitanta interna nr.231701/23-08-2016 in suma de 60

pentru serviciul avand codul 242

Vazand referatul asistentului registrator in sensul ca nu exista impedimente la inscriere

DISPUNE

Admiterea cererii cu privire la:

- imobilul cu nr. cadastral 21559, inscris in cartea funciara 21559 UAT Breaza avand proprietarii: SC GDF SUEZ ENERGY ROMANIA S.A. in cota de 1/1 de sub B.1, ;

- se noteaza schimbarea denumirii proprietarei de sub B1 din SC"GDF SUEZ ENERGY ROMANIA"SA in ENGIE ROMANIA SA asupra A.1 sub B.3 din cartea funciara 21559 UAT Breaza;

Prezenta se va comunica părților:

Engie Romania Sa

Sc Engie Romania Sa

*) Cu drept de reexaminare in termen de 15 zile de la comunicare, care se depune la Biroul de Cadastru si Publicitate Imobiliara Campina, se inscrie in cartea funciara si se solutioneaza de catre registratorul-sef

Data soluționării,

25-08-2016

Registrator,

Stefan Elena-Beatrice

(parafa si semnatura)



Asistent Registrator,

Ionita Violeta-Elena

(parafa si semnatura)



*) Cu excepția situațiilor prevăzute la Art. 62 alin. (1) din Regulamentul de avizare, recepție și inscriere in evidențele de cadastru și carte funciara, aprobat prin ODG Nr. 700/2014.